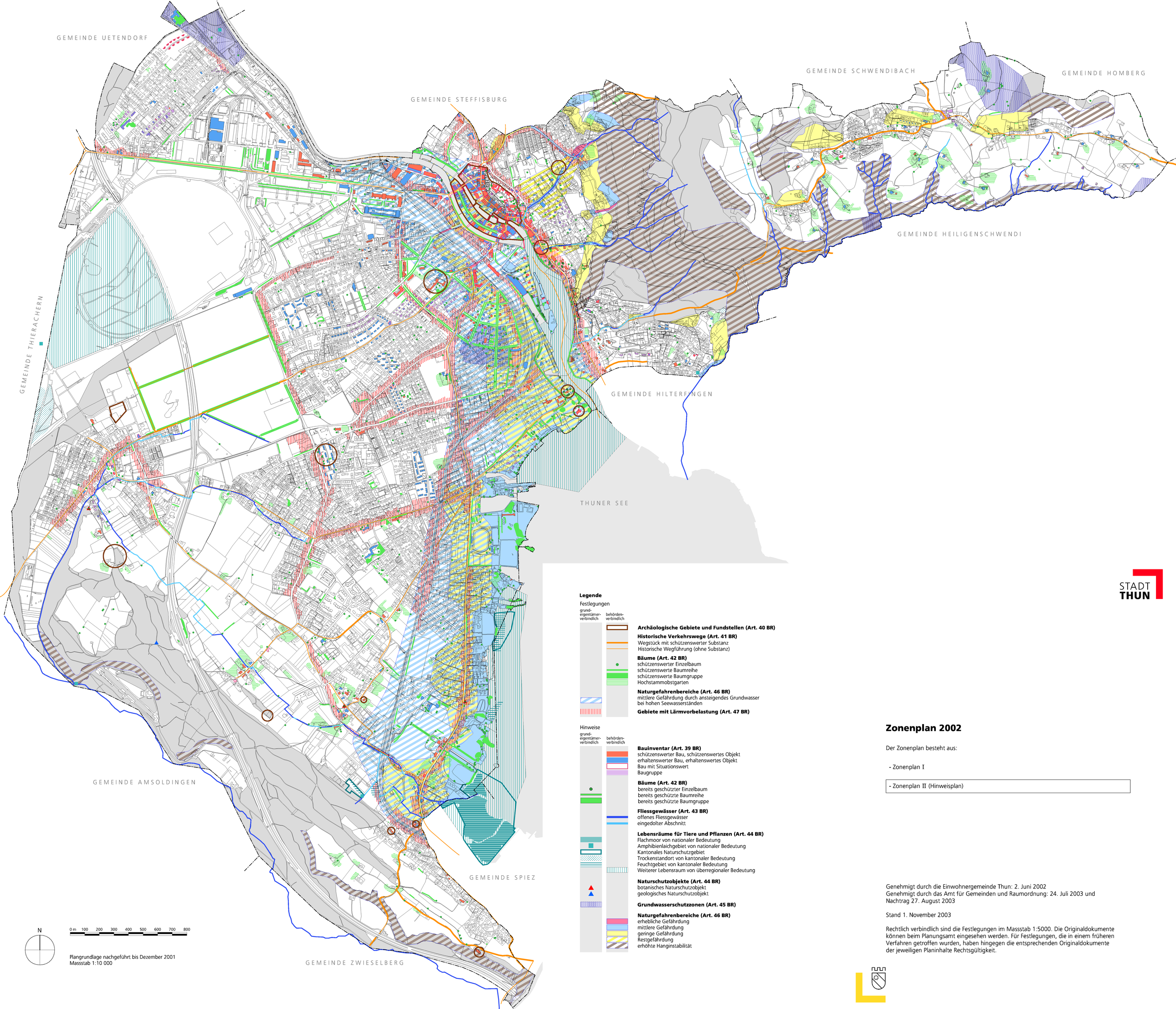

STADT THUN

Zonenplan 2002

Der Zonenplan besteht aus:

- Zonenplan I

- Zonenplan II (Hinweisplan)

Genehmigt durch die Einwohnergemeinde Thun: 2. Juni 2002
Genehmigt durch das Amt für Gemeinden und Raumordnung: 24. Juli 2003 und Nachtrag 27. August 2003

Stand 1. November 2003

Rechtlich verbindlich sind die Festlegungen im Massstab 1:5000. Die Originaldokumente können beim Planungsamt eingesehen werden. Für Festlegungen, die in einem früheren Verfahren getroffen wurden, haben hingegen die entsprechenden Originaldokumente der jeweiligen Planinhalte Rechtsgültigkeit.